



FEUILLE DOMINICALE

Unité pastorale
Notre-Dame de l'Evi

du 3 au 9 octobre 2022

Secrétariat de l'UP Notre-Dame de l'Evi Rue de l'Eglise 18 1663 Gruyères
Tél. 026 921 21 09 - secretariat@upndevi.ch - www.upndevi.ch
Bureau ouvert du mardi au jeudi de 08h30 à 11h30 et de 13h30 à 17h00

27^{ÈME} DIMANCHE DU TEMPS ORDINAIRE (ANNÉE C)

Ha 1,2-3 ; 2,2-4 ; Ps 94 ; 2 Tm 1, 6-8.13-14 ; Lc 17, 5-10

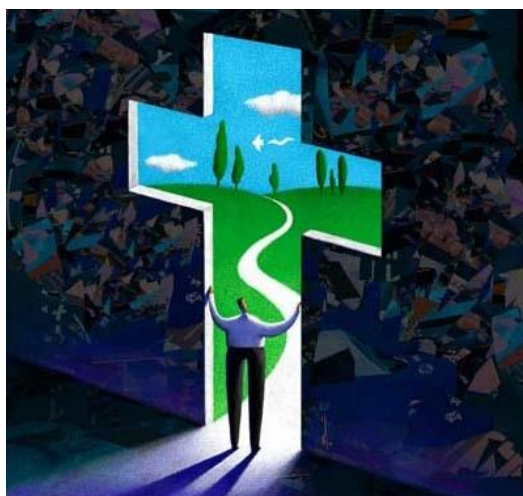

« Augmente en nous la foi » (Lc 17, 5-6) telle est la demande des Apôtres à Jésus. La foi est dynamique, cela signifie qu'elle s'approfondit ou pas. La foi est don de Dieu (vertu théologique donnée au baptême). Mais sur quoi repose notre foi ? Elle repose sur les paroles de Jésus, sur la Parole de Dieu. Notre foi se développe donc au contact de la Parole qui bien comprise renvoie au Verbe. Ainsi la foi se développe par un entretien avec la Personne du Fils. On ne croit pas en une doctrine, on croit en Dieu, qui est le Dieu vivant et qui pour nous aider à vivre une relation personnelle s'est incarné en la Personne du Fils. En vivant avec le Christ, ma foi augmente car je fais l'expérience de l'amitié avec Dieu.

Samedi 1^{er} octobre

sainte Thérèse de l'Enfant-Jésus, vierge et docteur de l'Eglise

Messes dans les monastères : 10h00 Le Carmel / 09h00 La Valsainte

08h30 Chapelle des Marches Messe

10h00 Le Carmel - solennité

17h00 Crésuz - Patronale Raymond Tailleur, Huguette et Meinrad Descloux-Tornare **MF** Georges Macheret

18h00 Broc Jean-Daniel Sudan et par. déf., Jeannette et Marcel Dématraz et déf. fam., Marie-Louise Horner, Jeanne et Firmin Sudan, Intention particulière **MF** Charlotte Jaquet-Gremion

18h00 Villars-sous-Mont Auguste Both et déf. fam., Roger Thorin, Michel et Hélène Ecoffey-Jaquet

27^{ème} DIMANCHE DU TEMPS ORDINAIRE (Année C)

Messes dans les monastères : 09h00 Le Carmel / 08h00 La Valsainte

Dimanche 2 octobre

08h45 Cerniat Rémi Buchs, Myriam Buchs, Louis et Philomène Andrey **MF** Auguste Meyer et déf. fam., Pierre Müller et déf. fam., Raymond Overney

10h15 Charmey André Remy, Pedro Gomez, Jacques et Michel Thürler, Félicie et Alfred Thürler, Augusta Hofer, Frédy Gachet déf. fam. **MF** Jean et Monique Rime-Thalmann

10h15 Neirivue – Patronale – Pastorale des familles
Messe animée par Samuel Fringeli
Claudine Geinoz-Vienne et déf. fam.

10h30 Chapelle des Marches Messe

19h00 La Tour-de-Trême Messe

Lundi 3 octobre*férie du temps ordinaire*

- 08h00 Le Carmel** Messe
09h00 La Valsainte Messe
09h15 Enney Messe

Mardi 4 octobre*saint François d'Assise*

- 09h00 La Valsainte** Messe
09h00 Charmey, cure Raymond Tailleur
09h00 Grandvillard
MF Défunts de la Confrérie du Scapulaire
15h00 Chapelle des Marches Messe
19h30 Le Carmel Messe

Mercredi 5 octobre*férie du temps ordinaire*

- 09h00 Le Pâquier** Messe
09h00 La Valsainte Messe
10h00 Charmey, Home de la Jogne Messe
17h00 Broc, Foyer la Rose des Vents Messe
19h00 Chapelle des Marches Adoration du Saint Sacrement

Jeudi 6 octobre*saint Bruno, prêtre*

- 08h00 Le Carmel** Messe
08h00 La Valsainte Messe
15h00 Chapelle des Marches Messe
17h00 Gruyères, Foyer St-Germain Messe

Vendredi 7 octobre*Notre-Dame du Rosaire*

- 08h00 Le Carmel** Messe
08h30 Broc Prière du chapelet
09h00 Broc
Joseph Barras et ses enfants Marcel et Gisèle
09h00 La Valsainte Messe
17h00 Villars-sous-Mont, Home
Dominique, José et Jean-Pierre Frossard

Samedi 8 octobre*férie du temps ordinaire*

Messes dans les monastères : 08h00 Le Carmel / 09h00 La Valsainte

- 08h30 Chapelle des Marches** Messe
17h00 Crésuz MF Elie Andrey
18h00 Broc Agnès Sudan-Repond (30^{ème}),
Maguy Ducrest (1^{er} ann.), Jeanne et Firmin Sudan, Esther et
Raphaël Sudan, Nelly Pythoud, Suzanne et Jean Gachet, Joseph
Ayer, Ida et Léon Meyer, Gaby Fasnacht, Simon Andrey,
Âmes du purgatoire délaissées, Intention particulière
18h00 Lessoc Joseph Grangier, Gilbert Jolliet,
Béatrice, Ida, Auguste et Fernand Both, Gilbert Fracheboud,
Delphine et Louis Galley MF Louis Fragnière de Félix,
Siméon Fragnière et déf. fam., Ida Castella

28^{ème} DIMANCHE DU TEMPS ORDINAIRE (Année C)

Messes dans les monastères : 09h00 Le Carmel / 08h00 La Valsainte

Dimanche 9 octobre

- 10h00 Botterens** Francis Prin
10h00 Gruyères Georges Aeby (30^{ème}), José
Miguel Calle Jiménez (1^{er} ann.), Georges Bouchery, Arthur et
Jeannette Rime-Gachet et leur petit-Fils Nicolas, Christian
Magnin-Feysot-Morand, Simone Théraulaz, Jean-Paul Doutaz,
Antoinette et Pierre Rime
10h15 Charmey Michel Ruffieux (1^{er} ann.),
Louis et Marie Overney-Andrey et leur fils Marcel, Intention
particulière MF Françoise Genoud
10h15 Neirivue Madeleine et Bernard Duding,
Marie-Thérèse et Bernard Radice-Robadey
10h30 Chapelle des Marches Messe
14h00 à 16h00 Chapelle des Marches Adoration du Saint Sacrement
19h00 La Tour-de-Trême Messe



FEUILLE DOMINICALE

Unité pastorale Notre-Dame de l'Evi

du 3 octobre au 9 octobre 2022



Nous confions à vos prières :

Madame Liliane Rosa Brasey-Sottas, de la communauté de Charmey, qui nous a quittés dans sa 83^{ème} année.

Nous avons la joie d'accueillir dans la famille des enfants de Dieu :

Anaé Perroud, qui sera baptisée à l'église de Cerniat, le dimanche 2 octobre 2022 à 11h30.



Nous nous unissons à la joie de :

Grégoire Buntschu et Géraldine Maillard, dont le mariage sera célébré en l'église de Gruyères, le samedi 1^{er} octobre 2022, à 14h00.

Adoration pour les enfants :

Un moment d'adoration réunira les enfants à l'église de Charmey chaque 1^{er} mardi du mois de 16h00 à 16h30, **dès le mardi 4 octobre 2022.**



Fête de la Toussaint : intentions de messes

Merci de transmettre vos demandes au secrétariat de l'Unité Pastorale Notre-Dame de l'Evi, Rue de l'Eglise 18, 1663 Gruyères ou par le biais de notre site internet jusqu'au mercredi 12 octobre 2022, dernier délai.





NOTRE-DAME
DES MARCHES

Communication importante

Après l'annonce faite par notre évêque le 13 septembre dernier, annonçant officiellement que les sœurs de la Vierge de Matarà ne pourront pas remplacer les sœurs de la Sainte Croix. L'Équipe pastorale met en place un service d'accueil afin de poursuivre au mieux le travail irremplaçable de nos sœurs. Merci de votre compréhension et de vos prières.

Permanence d'accueil aux Marches :

Mardi de 10h00 – 18h00 (cure ou chapelle)
(14h30 confession ; 15h00 Messe)

Jeudi de 14h00 – 18h00 (cure ou chapelle)
(14h30 confession ; 15h00 Messe)

Samedi matin 8h00 -12h00 (cure ou chapelle)
(8h30 messe)

Intentions de messe aux Marches :

Vous pouvez toujours déposer vos intentions de messes aux heures d'ouverture de la permanence.

Vous pouvez en tout temps déposer vos intentions dans la boîte à lettre de la cure ou dans la boîte à lettre au fond de la chapelle avec la fiche pour y inscrire vos intentions de messe.

Le courrier sera relevé tous les jours.

QUÊTE

Les 1^{er} et 2 octobre 2022 : pour la Journée des Migrants

